



Relatório de Gestão 2020

Relato Integrado

Conselho Regional de Fonoaudiologia
9ª Região AM/AP/AC/PA/RO/RR

Apresentação

O Relatório de Gestão exercício 2020 foi elaborado na forma de Relato Integrado, seguindo as normativas IN TCU No 84/2020 e DN TCU No 187/2020 com o objetivo de apresentar aos órgãos de controle a prestação de contas anual a que esta Unidade está obrigada nos termos do art. 70 da Constituição Federal.

Este relatório demonstra as ações da gestão para alcançar os resultados traçados no Planejamento estratégico para o exercício de 2020.

Sumário

1. Mensagem do Dirigente
2. Visão Geral e Organizacional
 - 2.1 Modelo de Negócio
 - 2.2. Dirigentes
 - 2.3 Organograma e Ambiente Interno e Externo
 - 2.4 Estrutura de Governança
3. Governança Estratégica
 - 3.1 Fluxo de Elaboração do Planejamento Estratégico
 - 3.2 Mapa Estratégico
 - 3.3 Canais de Comunicação com a sociedade
 - 3.4 Alocação de Recursos
4. Riscos Oportunidades e expectativas
5. Resultados e Desempenhos da Gestão
 - 5.1 Atividades do registro
 - 5.2 Atividades da Fiscalização
 - 5.3 Atividades da Gestão
 - 5.4 Atividades do apoio administrativo
6. Informações orçamentárias, financeiras e Contábeis
7. Conclusão

Mensagem do Dirigente

O Conselho Regional de Fonoaudiologia 9ª Região está no seu 1º Colegiado (2019/2022), eleito em 2019. Estão sob sua jurisdição os Estados do Acre, Amapá, Amazonas, Pará, Rondônia e Roraima. A gestão desse Regional tem um grande desafio, tendo em vista as distâncias geográficas que caracterizam a região Norte, 41,98% do território nacional são de responsabilidade do CRFa9.

O ano de 2020 foi particularmente desafiador, e para manter o conselho atuante, algumas práticas precisaram ser revistas e readequadas para que esta autarquia mantivesse suas atividades plenas. Com o objetivo de buscar uma maior aproximação com os profissionais, nossa gestão buscou estreitar vínculos com a IES e órgãos representativos, além de realizar conselhos itinerantes. Mesmo com todos os obstáculos que o ano de 2020 impôs, o setor de fiscalização do CRFa9 foi mais atuante, a partir da convocação dos fiscais concursados.

Esse Portal de informações visa cumprir com as normas da gestão pública transparente e de fácil acesso ao cidadão, e nele os dados relativos a essa gestão estarão disponíveis a todos os interessados.

Em nome deste Regional, agradeço a confiança dos profissionais ao elegerem esse Colegiado, e nos comprometemos a seguir lutando pela consolidação de espaços profissionais e pela valorização da Fonoaudiologia da região Norte.



Karla Geovanna Moraes Crispim
Presidente do CRFa9

Visão Geral e Organizacional

Conselho Regional de Fonoaudiologia 9ª R

Área de Jurisdição: ACRE, AMAPA, AMAZONAS, PARÁ, RORAIMA E RONDONIA

Criados pela Lei 6965/1981 os Conselhos Federal e Regionais de Fonoaudiologia são autarquias dotadas de personalidade jurídica de direito público.

Denominação completa	CONSELHO REGIONAL DE FONOAUDIOLOGIA - 9ª REGIÃO
Denominação abreviada	CRFa 9ª R
Situação	ativa
Natureza Jurídica	110 - 4 Autarquia Federal
Principal Atividade	Fiscalização do exercício profissional
Código e descrição da atividade econômica principal	94.12-0-00 Atividades de organizações associativas profissionais
CNPJ	30.505.532/0001-41
Telefones/Fax de contato	(92) 3342-4300
Email	crefono9@crefono9.org.br
Portal	www.crefono9.org.br
Endereço Sede	av. Gabriel Correa Pedrosa, 180 3º andar sala 14. Ed. Carvalho Center. Bairro Parque 10 - Manaus (AM) - CEP
Endereço Sub-Sede	Rua dos Pariquis, 2999 Ed. Village Center sala 809 Bairro Cremação Belém - Para CEP 66040-045

FINALIDADES



Intervir em benefício da sociedade na orientação e fiscalização do exercício e ética profissional da Fonoaudiologia.



Ser referência na regulamentação e exercício da profissão para a sociedade



Comprometimento, envolvimento, zelo, dignidade, dinamismo, integridade, lealdade, harmonia, transparência e ética;

Modelo de Negócio



Aos Conselhos Regionais de Fonoaudiologia - CRFas, competirá zelar pelo cumprimento das normas do CFFa e realizar o registro de profissionais, a fiscalização e o acervo do exercício da profissão, bem como julgar em primeira instância os processos ético-disciplinares, dentre as competências que estão estabelecidas no artigo 12 da Lei nº Lei nº 6.965 /1981.

Normas de criação e alteração das unidades jurisdicionadas



Membros da Diretoria 1º Colegiado do CRFa9 R – 2020-2021



Karla Geovanna Moraes Crispim
Presidente do CRFa9

Fonoaudióloga, graduada na PUC-SP, especialista em Audiologia, Mestre em Educação e Doutora em Saúde Pública. Docente de cursos de graduação e pós-graduação em Fonoaudiologia. Funcionária Pública da Secretaria de Saúde do Estado do Amazonas



Neyla Arroyo Lara Mourão
Vice-presidente do CRFa9

Fonoaudióloga graduada pela UNIFESP. Especialização em Linguagem Humana, Mestrado em Educação. Doutorado em Bioética pela UNB. Docente da UNAMA. Fonoaudióloga do Hospital de Aeronáutica de Belém por 26 anos.



Neodete Korbes Maúes
Diretora-Tesoureira do CRFa9

Fonoaudióloga, graduada na Universidade Federal de Santa Maria-RS, especialista em Audiologia, Mestre em Distúrbio da Comunicação Humana. Fonoaudióloga estatutária da SUSAM e da SEMSA.



Ana Cristina Furtado de Carvalho Regis
Diretora-Secretária do CRFa9

Fonoaudióloga, graduada na UNIFOR, especialista em Audiologia e Fonoaudiologia do Trabalho. estatutária da SUSAM (CEREST) e da SEMSA (CAPSi).

DIRIGENTE	CPF	CARGO	REGISTRO	ENTIDADE	PROCESSO DE ESCOLHA	ATO DE DESIGNAÇÃO	DATA DO ATO	INICIO MANDATO	FINAL MANDATO	Observação
Karla Geovanna Moraes Crispim	435.809.122-91	Presidente	CRFa9-6553-5	CRFa9	Eleição	DOU 238	12/12/2018	01/04/2020	30/03/2022	
Neyla Arroyo Lara Mourão	170102502-78	Vice-presidente	CRFa9-0020-5	CRFa9	Eleição	DOU 238	12/12/2018	01/04/2019	31/03/2022	
Neodete Korbes Maues	787.391.360-00	Diretora-tesoureira	CRFa9-7080-3	CRFa9	Eleição	DOU 238	12/12/2018	01/04/2019	31/03/2022	
Ana Cristina Furtado de Carvalho Regis	807.423.354-53	Diretora-secretária	CRFa9-4531-4	CRFa9	Eleição	DOU 238	12/12/2018	01/04/2020	31/03/2022	
David Lucio Almeida da Silva	523.148.632-91	Presidente	CRFa9-10392-5	CRFa9	Eleição	DOU 238	12/12/2018	01/04/2019	31/03/2020	pedido de Desligamento

Membros do 1º Colegiado do CRFa9 R

ESTADO	MEMBROS EFETIVOS	RESPECTIVOS MEMBROS SUPLENTE	ESTADO MEMBROS SUPLENTE
Amazonas (AM)	1 – Iriah Freitas Muniz Dantas CRFa 9-7822-4	SUBSTITUIÇÃO DE MEMBRO EFETIVO DO AMAZONAS	Acre (AC)
	2 – Karla Geovanna Moraes Crispim CRFa 9-6553-5	2 - Cristhian do Nascimento Melo CRFa 9-9305-5	Amazonas (AM)
	3 – Neodete Korbes Maues CRFa 9-7080-3	3 - Daiane Korbes CRFa 9-8869-7	Amazonas (AM)
	4 -Maria do Socorro Oliveira Soares CRFa 9-9658-5	4 - Silvia Renata Rossete Nogueira Furlin CRFa 9-9894-5	Roraima (RR)
	5 – Ana Cristina Furtado de Carvalho Regis CRFa 9-4531-4	5 – Annalyz Costa de Carvalho CRFa 9-10683-1	Amazonas (AM)
	6 – Rozana de Oliveira Teixeira CRFa 9-10180-5	6- Mariana dos Santos Pedrett CRFa 9-9898-5	Amazonas (AM)
Pará (PA)	7 – Neyla Arroyo Lara Mourão CRFa 9-0020-5	7 – Rômulo Evandro Brito de Leão CRFa 9-10890-5	Pará (PA)
	8 - Lúcia Natsuko Sakai CRFa 9-7178-5	8 –Rodrigo Lima Coimbra CRFa9-7914-5	Amapá (AP)
	9 - Lídia Damasceno Gomes CRFa 9-10825-5		Pará (PA)
Rondônia (RO)	10 – Lílina Barbosa Rodrigues CRFa 9-7615-8	10 - Adeleizandre Dias Santos CRFa 9-10647-5	Rondônia (RO)

O 1º Colegiado do CRFa9 R tomou posse em 01 de abril de 2019. Uma única chapa concorreu às eleições, sendo eleita para o 1º mandato de 2019 a 2022 (DOU238/2018)



O colegiado é composto por 10 conselheiros efetivos e 10 suplentes.

A composição das chapas candidatas, com a disposição dos representantes por jurisdição foi determinada pela Resolução do CFFa 527/2018.

OBS. No ano de 2020, um conselheiro efetivo do AM e um suplente do PA solicitaram desligamento.

Organograma e Ambiente Interno e Externo

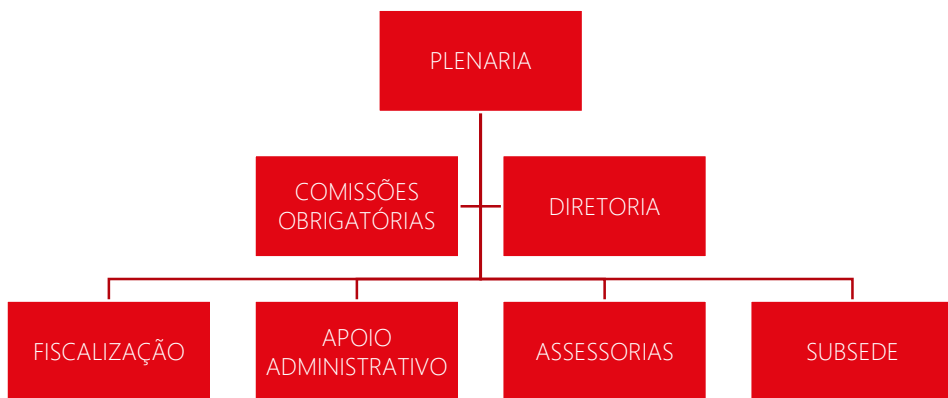

O Conselho Regional de Fonoaudiologia 9ª Região, em seu Regimento Interno, apresenta uma estrutura formada por Instâncias que possuem características Deliberativas, Consultivas e Administrativas.

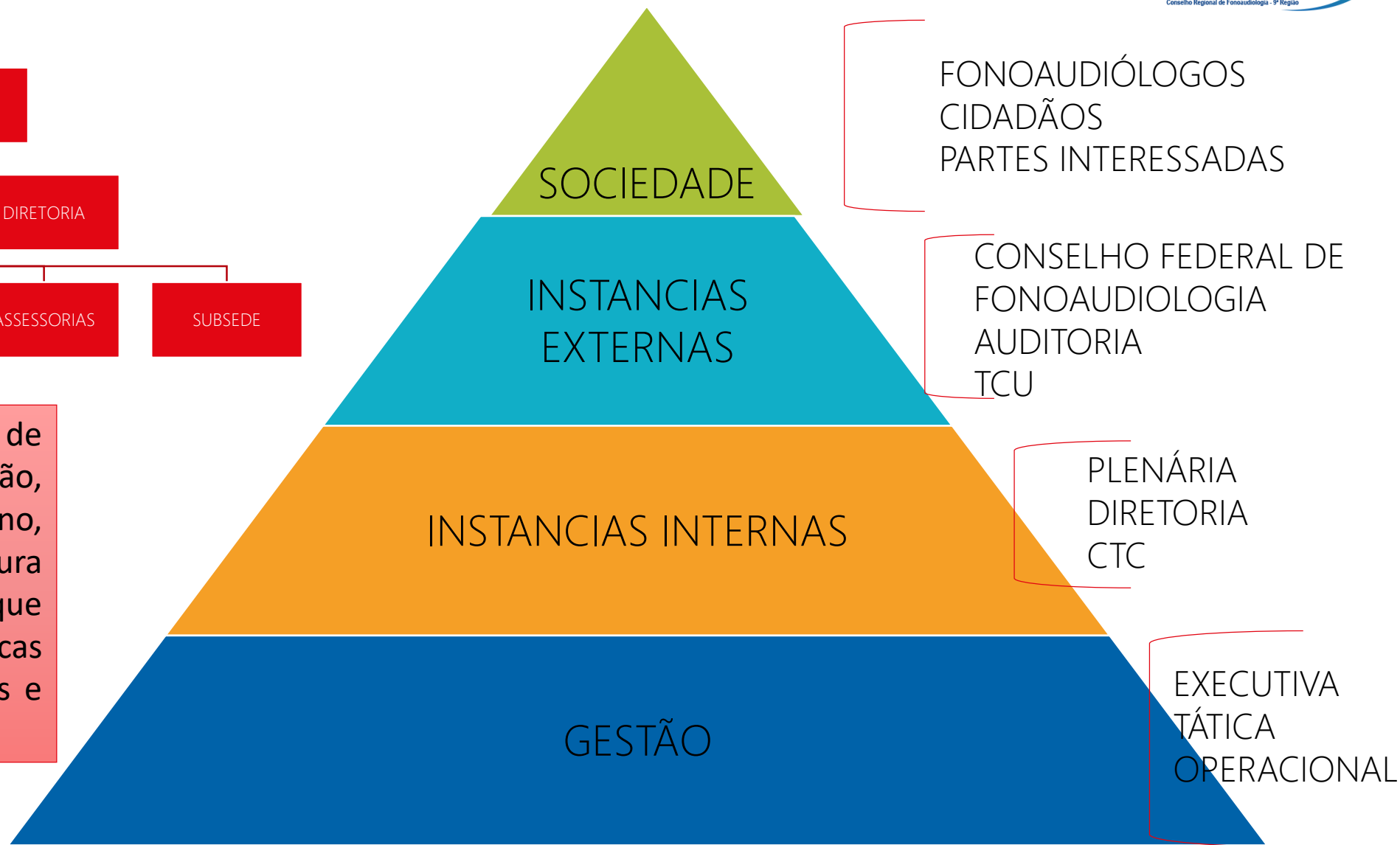

FUNCCIONARIOS	ATIVIDADE FIM	REGIME DE TRABALHO
Kethlen de Souza	Coordenação Administrativa	PORTARIA CRFª 9ª Região nº.13,
Luana Lima	Auxiliar Administrativa	Contrato por tempo determinado
Alessandra Pacheco	Assessoria Jurídica	PORTARIA CRFª 9ª Região nº.16,
Thalia	Estagiaria	Contrato CIEE (processo seletivo)
Valdinei Gonçalves	Auxiliar Administrativo	Concurso
Marcos Portelina	Fiscal	Concurso
Isabela Guedes	Fiscal	Concurso

Distribuição da Força de Trabalho

Servidores	2018	2019	2020
Área Meio	2	3	3
Área Fim - Fiscalização	0	0	2
Área Fim - Registro	2	2	2
Total	4	5	7

IDADE MÉDIA DOS SERVIDORES

Idade Média dos Servidores	2018	2019	2020
Ativos			
0 a 30	4	4	5
31 a 40	0	1	2
41 a 50	0	0	
51 a 60	0	0	
61 a 70	0	0	
71 a 90	0	0	
Total	4	5	7

GRAU DE ESCOLARIDADE

Servidores Ativos	Exercício
ANO	2020
Ensino Fundamental	0
Ensino Médio	0
Graduação	2
Pós Graduação	5
Mestrado	0
Doutorado	0
Total	7

CAPACITAÇÃO DE PESSOAL	Exercícios		
	2018	2019	2020
	Qt de horas	Qt de horas	Qt de horas
Licitações e Contratos	0	48H	
Capacitação Fiscais	0	0	60H
Contabilidade Pública	0	48H	
Planejamento Estratégico	0	0	30H
Total de horas		96H	90H

COMISSÕES 1o COLEGIADO CRFa9

CAP – Comissão De Análise De Processo	Presidente: Karla Geovanna Moraes Crispim Membros: Neyla Arroyo Lara Mourão, Neodete Korbes Maués E Ana Cristina Furtado De Carvalho Régis
COE – Comissão De Ética	Presidente: Neodete Korbes Maués. Membros: Maria Do Socorro Oliveira Soares, Rozana De Oliveira Teixeira, Cristhian Do Nascimento Melo, Annalyz Costa De Carvalho.
COF– Comissão De Fiscalização	Presidente: Ana Cristina Furtado De Carvalho Régis; Membros: Rodrigo Lima Coimbra, Adeleizandre Dias Dos Santos, Iriah Freitas Muniz Dantas; Silvia Renata Rossete
CTC– Comissão De Tomada De Contas	Presidente: Maria Do Socorro Oliveira Soares,. Membros: Liliane Barbosa Rodrigues, Daiane Korbes, Rodrigo Lima Coimbra, Rozana De Oliveira Teixeira
CP – Comissão De Patrimônio	Presidente: Lídia Gomes Damasceno. Membros: Annalyz Costa De Carvalho E Mariana Dos Santos Pedrett E Os Funcionários Luana Dos Santos Lima E Valdinei Gonçalves
CL – Comissão De Licitação	Presidente: Cristhian Do Nascimento Melo Membros: Funcionária Alessandra Costa Pacheco, Kethlen Tatyane Galvão De Souza E Marcos Portelinha.
COD – Comissão De Divulgação	Presidente: Maria Do Socorro Oliveira Soares. Membros: Iriah Freitas Muniz Dantas, Adeleizandre Dias Dos Santos, Ana Cristina Furtado De Carvalho Régis E Cristhian Do
COS – Comissão De Saúde	Presidente: Neyla Arroyo Lara Mourão; Membros: Daiane Korbes, Annalyz Costa Carvalho, Lídia Gomes Damasceno, Mariana Dos Santos Pedrett, Rodrigo Lima Coimbra, Liliane
Ceduc – Comissão De Educação	Presidente: Cristhian Do Nascimento Melo Membros: Annalyz Costa De Carvalho, Mariana Dos Santos Pedrett, Rodrigo Lima Coimbra, Neyla Arroyo Lara Mourão
COSINO- Comissão De Ensino	Presidente: Neyla Arroyo Lara Mourão Membros: Cristhian Do Nascimento Melo; Liliane Barbosa Rodrigues, Rozana De Oliveira Teixeira.
COAUDI- Comissão De Audiologia	Presidente – Karla Geovanna Moraes Crispim; Membros - Neyla Arroyo Lara Mourão; Lúcia Natsuko Sakai, Neodete Korbes Maués, Ana Cristina Furtado De Carvalho Régis,
COPA-Comissão Parlamentar	Presidente: Iriah Freitas Muniz Dantas; Membros – Maria Do Socorro Oliveira Soares, Rodrigo Lima Coimbra, Liliane Barbosa Rodrigues E Romulo Evandro Brito De Leão

O CRFa 9 possui Comissões obrigatórias e com suas atribuições previstas no Regimento Interno: Comissão de Tomada de Contas, composta por 03(três) conselheiros; Comissão de Orientação e Fiscalização, composta por 05 (cinco) conselheiros efetivos e suplentes; Comissão de Ética, composta por 03 (três) conselheiros, Comissão de Patrimônio, composta por conselheiros efetivos e funcionários; Comissão de Licitação, composta por conselheiros efetivos e funcionários; Comissão de Análises de processos, composta pelos membros da Diretoria. E demais Comissões não obrigatórias: Comissão de Divulgação, Comissão de Saúde; Comissão de Educação, de Ensino, Comissão de Audiologia e Comissão Parlamentar.

ELABORAÇÃO DO PLANEJAMENTO ESTRATÉGICO

Realizado por meio de projetos anuais, com objetivos e metas definidas com a participação de setores Administrativos, Fiscalização, Plenário e Diretoria

ALOCAÇÃO DE RECURSOS

A Resolução do CFFa 542/19 define e determina os critérios para os gastos destinados à orientação e fiscalização. No sistema de Conselhos de Fonoaudiologia o valor destinado à Fiscalização deve corresponder a 20% da receita bruta arrecadada anualmente.

CANAIS DE COMUNICAÇÃO COM A SOCIEDADE

Visando atender as exigências da Lei 12527/2011, o CRFa9 permanece atualizando constantemente o portal da transparência, a fim de divulgar as ações realizadas, para benefício da sociedade em geral e dos profissionais inscritos. <http://crefono9.org.br/www/transparencia>

As reuniões de comissão são realizadas com a participação dos membros conselheiros e são conduzidas pelo presidente da comissão.

A Diretoria realiza o total de reuniões necessárias ao bom andamento e à plena execução dos trabalhos, bem como ao cumprimento das deliberações do plenário e deve ter um quórum mínimo de 3 (três) diretores.

As sessões Plenárias são realizadas com a participação dos membros conselheiros titulares (ou respectivos suplentes, na titularidade) de cada conselho, com quórum mínimo de 50% (cinquenta por cento) mais 1 (um) do número de conselheiros efetivos integrantes do plenário.

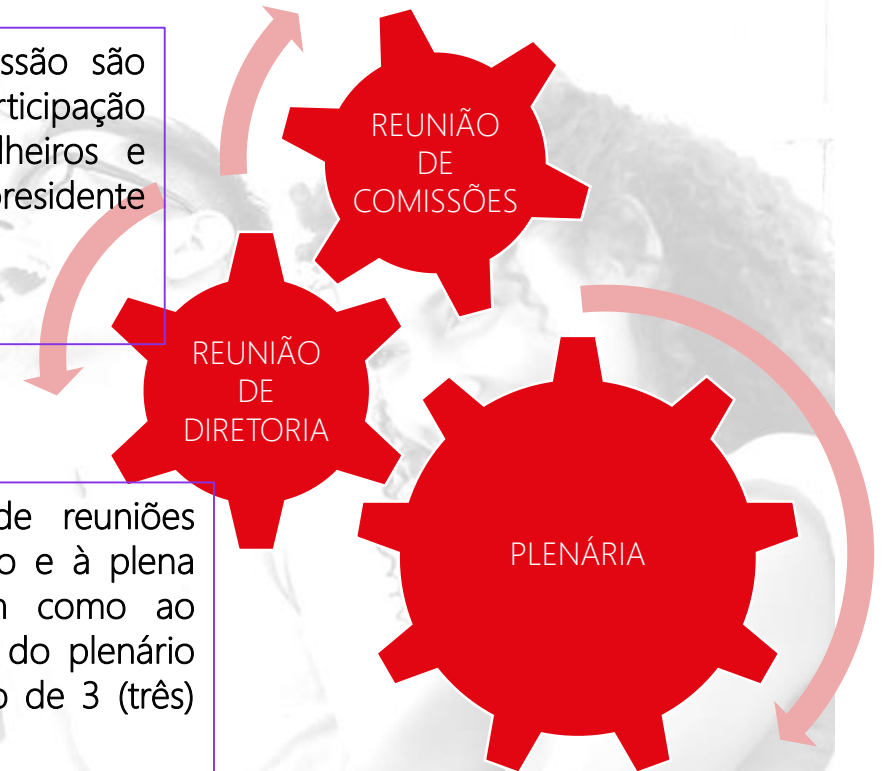

Fluxo de Elaboração do Planejamento Estratégico

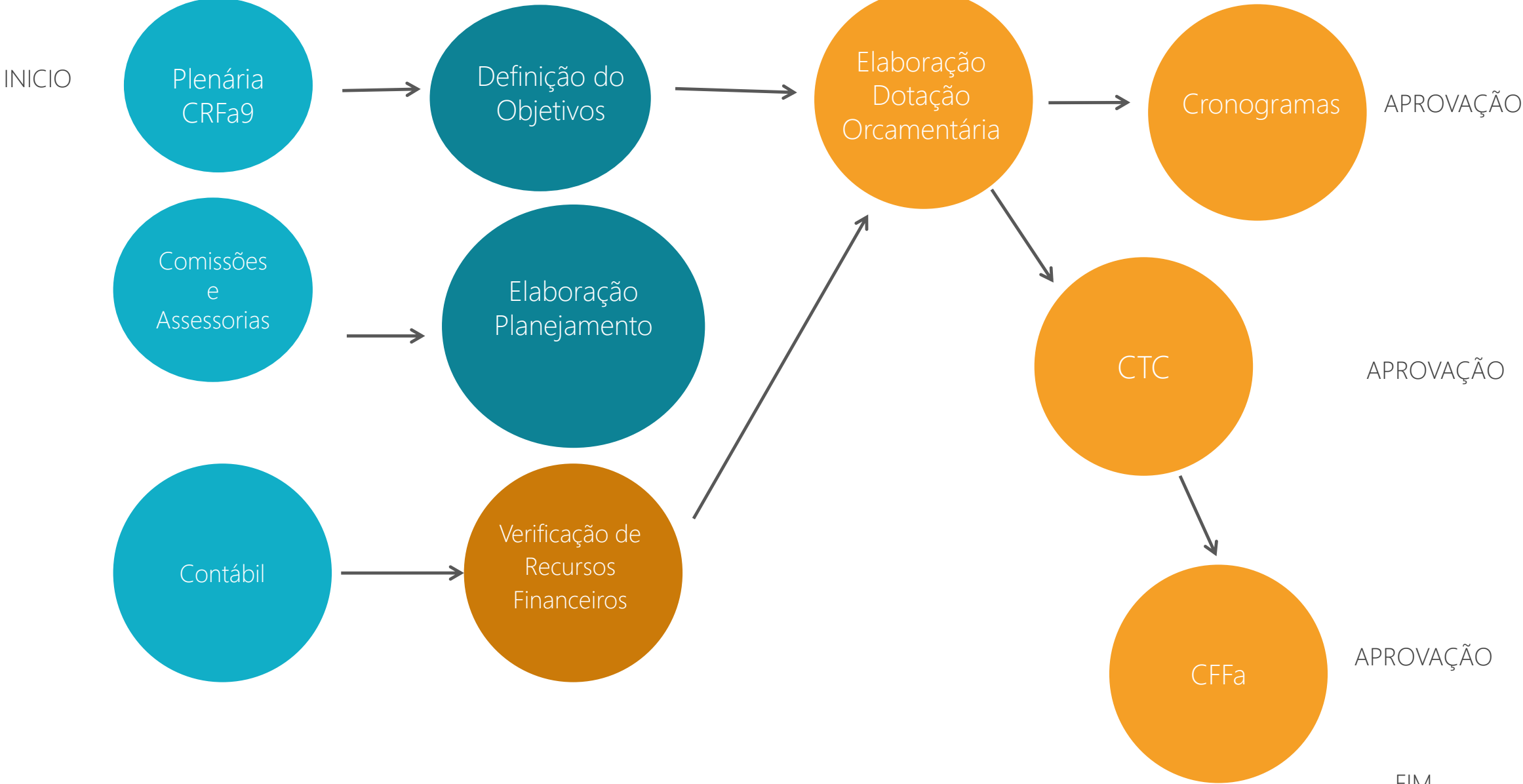

GESTÃO

META

Aprimorar e organizar a estrutura administrativa

Instituir representações em instâncias do controle social, ampliando a representatividade nos Conselhos de Saúde

ESTRATÉGIA

Treinamento contínuo de pessoal

Participar das reuniões do Fórum dos conselhos da área de saúde

AÇÃO

Criar fluxos de trabalho
Designar responsabilidades

Firmado acordo de representatividade entre os conselhos de ODONTO, Enfermagem e Farmácia

FISCALIZAÇÃO

META

Orientar e fiscalizar o exercício profissional

Concurso público para provimento de cargos

ESTRATÉGIA

Formação dos conselheiros para fiscalização

Contratação de empresa idônea
Lançamento do edital

AÇÃO

Conselho Itinerante
Investigação de denúncias

Convocação dos aprovados no concurso público

É lícita a dispensa de licitação para contratação de empresa organizadora de concurso público. (art 24 inciso XIII da Lei 8666/93) respeitados os princípios da administração pública.

APOIO

META

Inscriver e regularizar a situação do fonoaudiólogo junto ao Sistema de Conselhos

Reduzir a taxa de inadimplência

ESTRATÉGIA

Aprimorar os canais de comunicação com os fonoaudiólogos

Contratar Instituto de Protesto
Inscrição na dívida ativa

AÇÃO

Campanhas convocando os fonoaudiólogos para regularizarem sua situação

Envio de notificações
Processos administrativos de cobrança



Perfil de acesso a rede social

Crescimento

• Geral	84
• Seguidores	119
• Deixaram de seguir	35



Faixa etária

Tudo Homens Mulheres

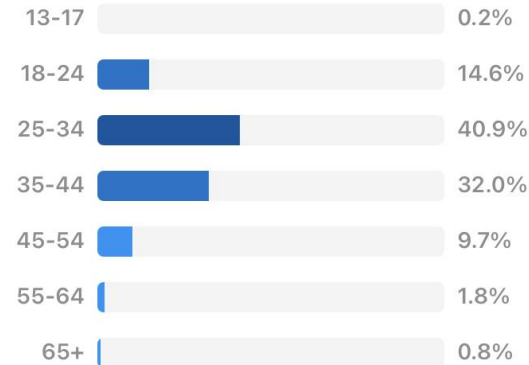

Principais localizações

Cidades Países

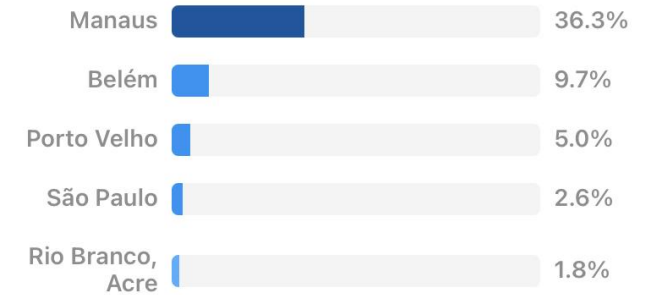

Gênero



86.2%
Mulheres

13.8%
Homens

Períodos mais ativos

Horas Dias

< Quartas-feiras >

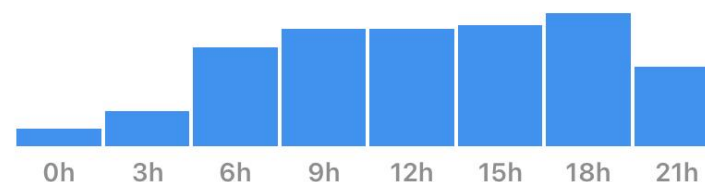

Total de Seguidores até marco/2021: 3.117

Publicações e alcances mais relevantes



Foram realizadas 205 publicações
 Alcance mais relevantes:
 Máximo: 2.025 acessos por publicação
 Mínimo: 375 acessos por publicação

Alocação de Recursos

DIARIAS E VIAGENS CRFa9 - 2020

CONSELHEIRO (A)	EMBARQUE		TRECHO	DESTINO	VALORES
	IDA	VOLTA			
Karla Geovanna Moraes Crispim	29/01/2020	31/01/2020	VOO 1727 - CJ27GP	MAO - BSB	R\$ 450,00
Neyla Arroyo Lara Mourão	04/03/2020	06/03/2020	VOO LA 3796 - TXZORR	BELÉM -BSB	R\$ 885,04
David Lucio Almeida da Silva	12/03/2020	14/03/2020	VOO LA3609 - RZXOWN	MAO - BSB	R\$ 982,42
Neyla Arroyo Lara Mourão	26/03/2020	29/03/2020	VOO LA	BELÉM -MAO	R\$ 385,70
Neyla Arroyo Lara Mourão	28/10/2020	31/10/2020	VOO AD 4547 - AB 4383	BELÉM -MAO	R\$ 385,70
Karla Geovanna Moraes Crispim	05/11/2020	07/11/2020	VOO LA 3002 - VOO LA 3060 RUNWZX	MAO - BSB	R\$ 2.009,31
Neyla Arroyo Lara Mourão	02/12/2020	04/12/2020	Voo G3 1942 e G3 1849	MAO - BSB	CRÉDITO AG
Ana Cristina F. de Carvalho Regis	08/12/2020	11/12/2020	onibus	MAO-BOA VISTA	R\$ 800,00
Karla Geovanna Moraes Crispim	08/12/2020	11/12/2020	onibus	MAO-BOA VISTA	R\$ 800,00
Total					R\$ 6.698,17
FISCAL					
Isabella Guedes	23/11/2020	27/11/2020	VOO AZUL VOO 4084-4085	BELÉM - MACAPÁ	R\$ 779,54
Total					R\$ 779,54

CONSELHEIROS	JANEIRO		FEVEREIRO		MARÇO		ABRIL		MAIO		JUNHO	
	DIARIA	VERBA DE REPRESENTAÇÃO	DIARIA	VERBA DE REPRESENTAÇÃO	DIARIA	VERBA DE REPRESENTAÇÃO	DIARIA	VERBA DE REPRESENTAÇÃO	DIARIA	VERBA DE REPRESENTAÇÃO	DIARIA	VERBA DE REPRESENTAÇÃO
Ana Cristina Furtado		R\$ 200,00				R\$ 300,00				R\$ 500,00		R\$ 900,00
Annalyz Carvalho												R\$ 100,00
Cristhian Melo												
Daiane Korbes						R\$ 200,00						
David Lucio		R\$ 500,00			R\$ 1.500,00	R\$ 1.000,00			R\$ 100,00			R\$ 100,00
Karla Crispim	R\$ 3.000,00	R\$ 500,00				R\$ 1.000,00		R\$ 500,00				R\$ 1.000,00
Lidia Damasceno												
Liliane Rodrigues												
Lucia Sakai				R\$ 200,00								100
Maria do Socorro Soares						R\$ 200,00						R\$ 100,00
Mariana Pedrett												
Neodete Korbes		R\$ 100,00				R\$ 700,00		R\$ 200,00				R\$ 1.000,00
Neyla Mourão				R\$ 400,00	R\$ 1.500,00	R\$ 100,00		R\$ 200,00				
Rodrigo Coimbra												
Romulo Leão				R\$ 200,00								
Rozana Teixeira						R\$ 100,00						R\$ 100,00
TOTAL	R\$ 3.000,00	R\$ 1.300,00		R\$ 800,00	R\$ 3.000,00	R\$ 3.600,00	R\$ -	R\$ 900,00	R\$ -	R\$ 600,00	R\$ -	R\$ 3.400,00

Alocação de Recursos

CONSELHEIROS	JULHO		AGOSTO		SETEMBRO		OUTUBRO		NOVEMBRO		DEZEMBRO	
	DIARIA	VERBA DE REPRESENTAÇÃO	DIARIA	VERBA DE REPRESENTAÇÃO	DIARIA	VERBA DE REPRESENTAÇÃO	DIARIA	VERBA DE REPRESENTAÇÃO	DIARIA	VERBA DE REPRESENTAÇÃO	DIARIA	VERBA DE REPRESENTAÇÃO
Ana Cristina Furtado		R\$ 500,00				R\$ 500,00		R\$ 200,00		R\$ 900,00	R\$ 1.575,00	R\$ 300,00
Annalyz Carvalho												
Cristhian Melo												
Daiane Korbes		R\$ 400,00						R\$ 200,00				
David Lucio												
Karla Crispim		R\$ 700,00				R\$ 500,00		R\$ 500,00	R\$ 1.500,00	R\$ 900,00	R\$ 1.575,00	R\$ 1.000,00
Lidia Damasceno		R\$ 200,00										
Liliane Rodrigues												
Lucia Sakai				100		300				400		500
Maria do Socorro Soares		R\$ 600,00						R\$ 200,00		R\$ 400,00		
Mariana Pedrett												
Neodete Korbes		R\$ 200,00				R\$ 500,00		R\$ 500,00		R\$ 900,00		R\$ 600,00
Neyla Mourão		R\$ 700,00					R\$ 1.750,00		R\$ 1.500,00			
Rodrigo Coimbra								R\$ 100,00				R\$ 500,00
Romulo Leão												
Rozana Teixeira		R\$ 300,00						R\$ 200,00				
TOTAL	R\$ -	R\$ 3.600,00	R\$ -	R\$ 100,00	R\$ -	R\$ 1.800,00	R\$ 1.750,00	R\$ 1.900,00	R\$ 3.000,00	R\$ 3.500,00	R\$ 3.150,00	R\$ 2.900,00

Alocação de Recursos

Discriminação da Despesa	Fiscalização	Administrativo	Gestão	Total
Salários e Encargos Sociais	91.948,61	156.761,31	-	248.709,92
Benefícios	16.424,42	33.212,71	-	49.637,13
Sub-total	108.373,03	189.974,02	-	298.347,05
Diárias e verbas fiscais	5.550,00	31.695,42	-	37.245,42
Passagens aéreas/terrestre	5.800,22	5.194,02	-	10.994,24
Manutenção veículos fiscalização	-	-	-	-
Seguro veículos fiscalização	-	-	-	-
Capacitação dos fiscais	300,00	-	-	300,00
Telefonia móvel	-	5.865,53	-	5.865,53
Locação de veículos para fiscalização	-	-	-	-
Locação de bens móveis/imóveis	-	48.580,36	-	48.580,36
Serviços de Divulgação	-	1.552,88	-	1.552,88
Outras Despesas	2.086,61	260.375,04	-	262.461,65
Sub-total	13.736,83	353.263,25	-	367.000,08
Aquisição de veículo p/ Fiscalização	-	-	-	-
Sub-total	-	-	-	-
Total Geral	122.109,86	543.237,27	-	665.347,13

Gastos por Finalidade	2018	2019	2020
	Qdte	Qdte	Qdte
Tecnologia da Informação	-	54.276,48	50.834,76
Serviço Gráfico	2.097,99	18.063,05	13.954,00
Material de Expediente	4.885,60	7.037,40	701,10
Serviços de Limpeza	771,32	10.380,00	20.662,44
Telecomunicações	2.628,66	5.718,57	5.865,53
Baixo valor (contratações de R\$17.600,00)		20.472,00	-
Total	10.383,57	115.947,50	92.017,83

Quantidade de Funcionários					
Exercício	Concurado	Comissionado	Efetivo	Outros	Total
2018	1	1	2		
2019	1	1	2	1	
2020	3	1	2	1	

Gastos com Pessoal e outros			
Natureza	2018	2019	2020
Pessoal e Encargos	94.260,20	194.924,68	248.709,92
Benefícios	22.268,69	28.534,96	49.637,13
Custeio	265.818,12	711.803,30	358.374,12
Investimento	24.472,82	43.483,44	8.625,96
Total	406.819,83	978.746,38	665.347,13

Riscos Oportunidades e Perspectivas

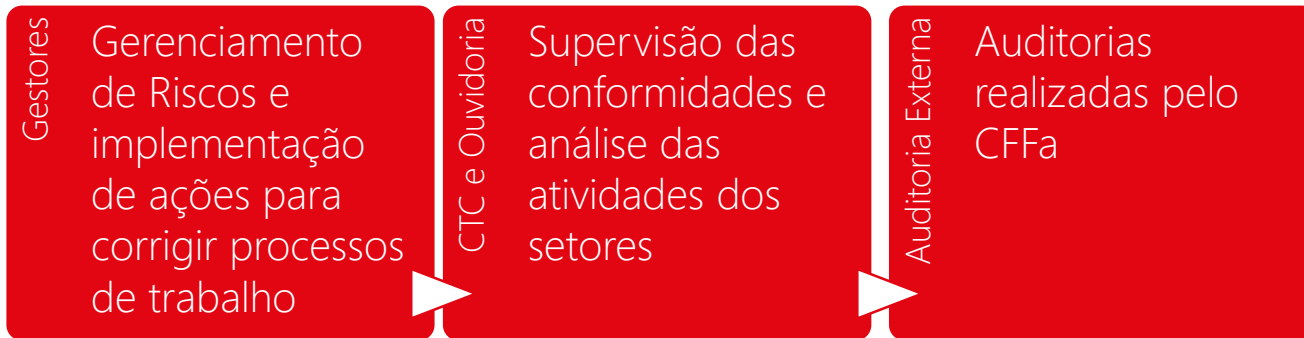

Estabelecer linhas de defesa para o alcance dos objetivos é fundamental. Elas constituem ferramentas de controle para mitigar riscos e impactos na execução e missão institucional.

Todas as ações, relatórios e prestações de contas realizadas pela Assessoria Contábil e Financeiras devem estar de acordo com as diretrizes determinadas pela Comissão de Tomada de Contas, e essa estrutura deve referendar as ações relacionadas às atividades financeiras, contábeis e administrativas. Exercendo, portanto, o controle externo no CRFa 9.

1ª linha de Defesa
GESTORES

2ª linha de Defesa
CTC e Ouvidoria

3ª linha de Defesa
Auditoria Externa

No ano de 2020, em função da pandemia, a Auditoria Externa foi adiada, conforme Resolução CFFa 601/21

PRINCIPAIS RISCOS E RESPOSTAS				
RISCO	CONSEQUÊNCIAS	CATEGORIA	RESPOSTA	LINHA DE DEFESA
Readequação do serviço durante a pandemia		ESTRATÉGICA		Administrativo
Novos formatos de Fiscalização		ESTRATÉGICA		Fiscalização
Aumento da inadimplência durante a pandemia		ESTRATÉGICA		Gestão

Resultados e desempenho da gestão

Atividades de Registro

PESSOA FISICA 2020				
ESTADO	INSCRITOS	BAIXADOS	RECEBIDOS	INADIMPLENCIA
AC	97	0	1	95
AM	1100	19	5	1087
AP	122	0	1	121
PA	1021	0	8	993
RO	412	2	0	402
RR	76	0	1	74
	2828			2772

PESSOA JURIDICA 2020			
ESTADO	INSCRITOS	BAIXADOS	INADIMPLENCIA
AC	8		6
AM	59	2	43
AP	11		10
PA	91		65
RO	46		38
RR	5		3
	220		165

164 Especialistas

- 6.024 CRFa 1ª Região
- 12.990 CRFa 2ª Região
- 4.297 CRFa 3ª Região
- 5.039 CRFa 4ª Região
- 3.837 CRFa 5ª Região
- 5.349 CRFa 6ª Região
- 2.578 CRFa 7ª Região
- 3.505 CRFa 8ª Região
- 2.468 CRFa 9ª Região

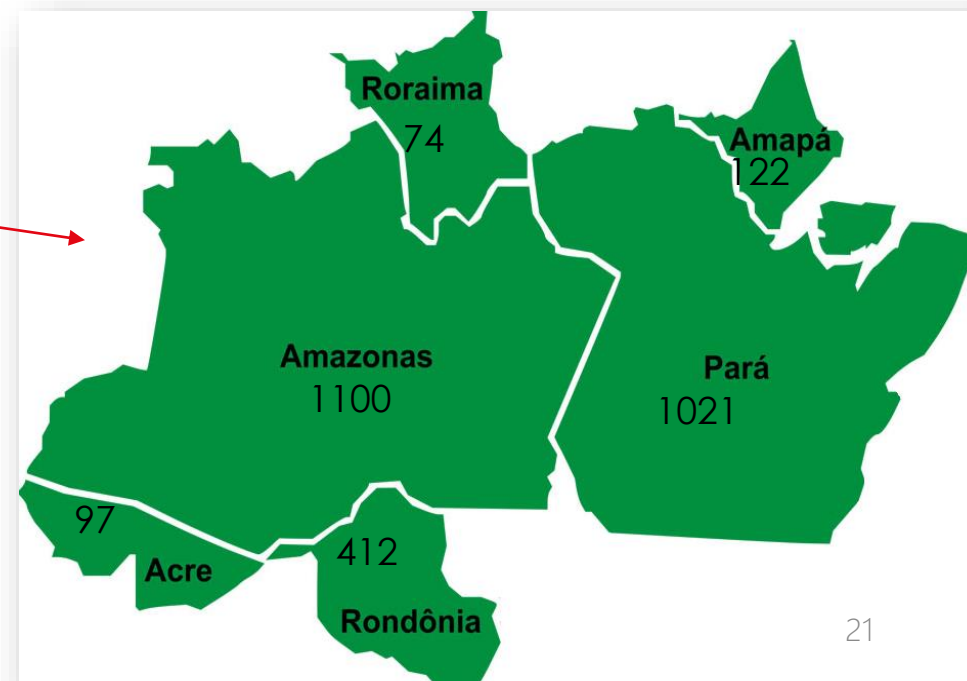
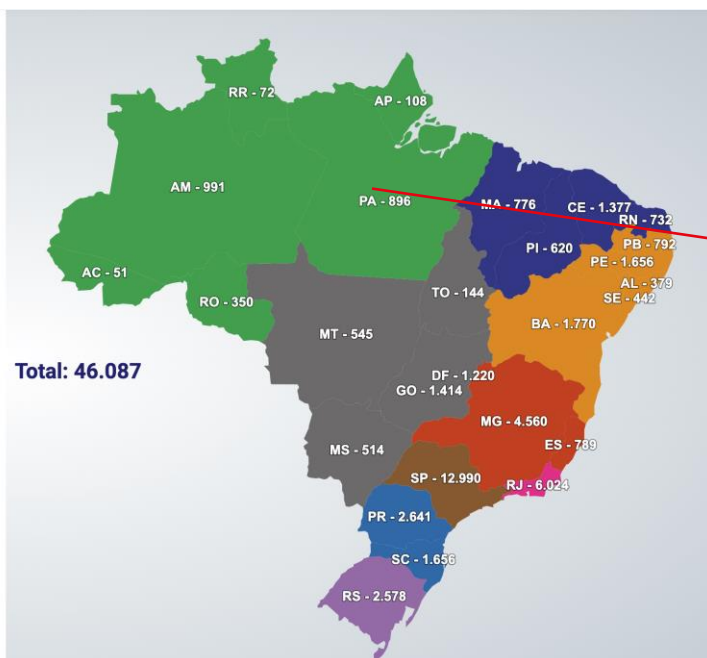

Resultados e desempenho da gestão

Atividades de Fiscalização Sede e Subsede

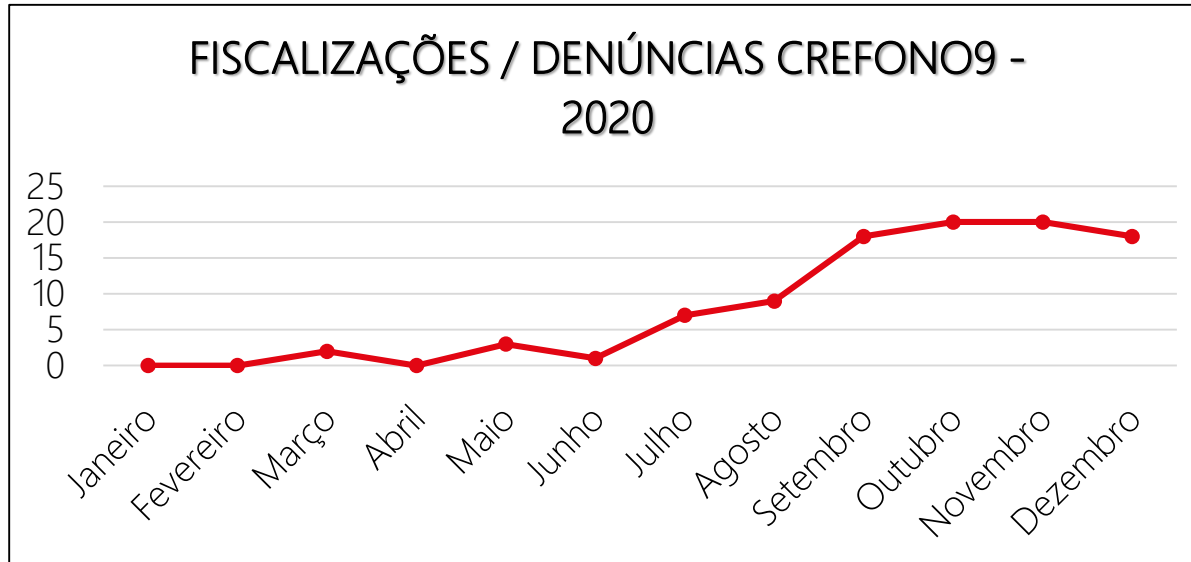

Nos meses de Janeiro a Março não havia fiscais no Conselho e devido a pandemia do COVID-19 as fiscalizações externas de rotina foram suspensas por alguns meses, porém foram averiguadas todas as denúncias recebidas.

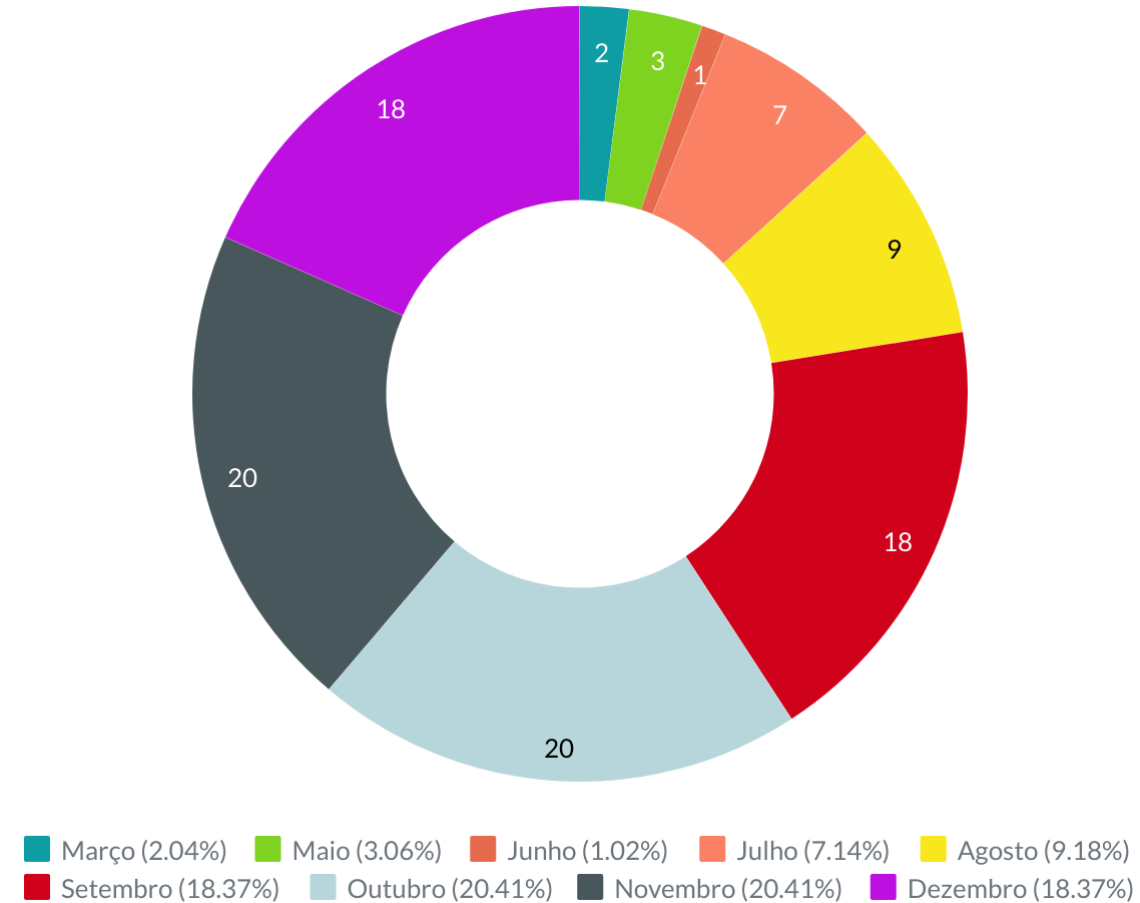

Número de Fiscais



Em Novembro e Dezembro foram realizadas duas visitas itinerantes, uma em Macapá e uma Boa Vista respectivamente. Além disso, em Boa vista foi realizado um encontro com os fonoaudiólogos para orientações.

Resultados e desempenho da gestão

Atividades de Fiscalização Sede e Subsede

ATENDIMENTOS - CREFONO9 - 2020



■ Remota (28.57%) ■ Presencial (71.43%)

234 PESSOAS
FÍSICAS
FISCALIZADAS

38 PJ INSCRITAS
FISCALIZADAS

45 PJ NÃO
INSCRITAS
FISCALIZADAS

13 DENÚNCIAS

4 PROCESSOS
ÉTICOS
ENCAMINHADOS
A COE

1
PROCESSO
ADMINISTRATIVO

Resultados e desempenho da gestão

Atividades de Fiscalização Sede e Subsede

NOTIFICAÇÕES COF * - CREFONO9 - 2020

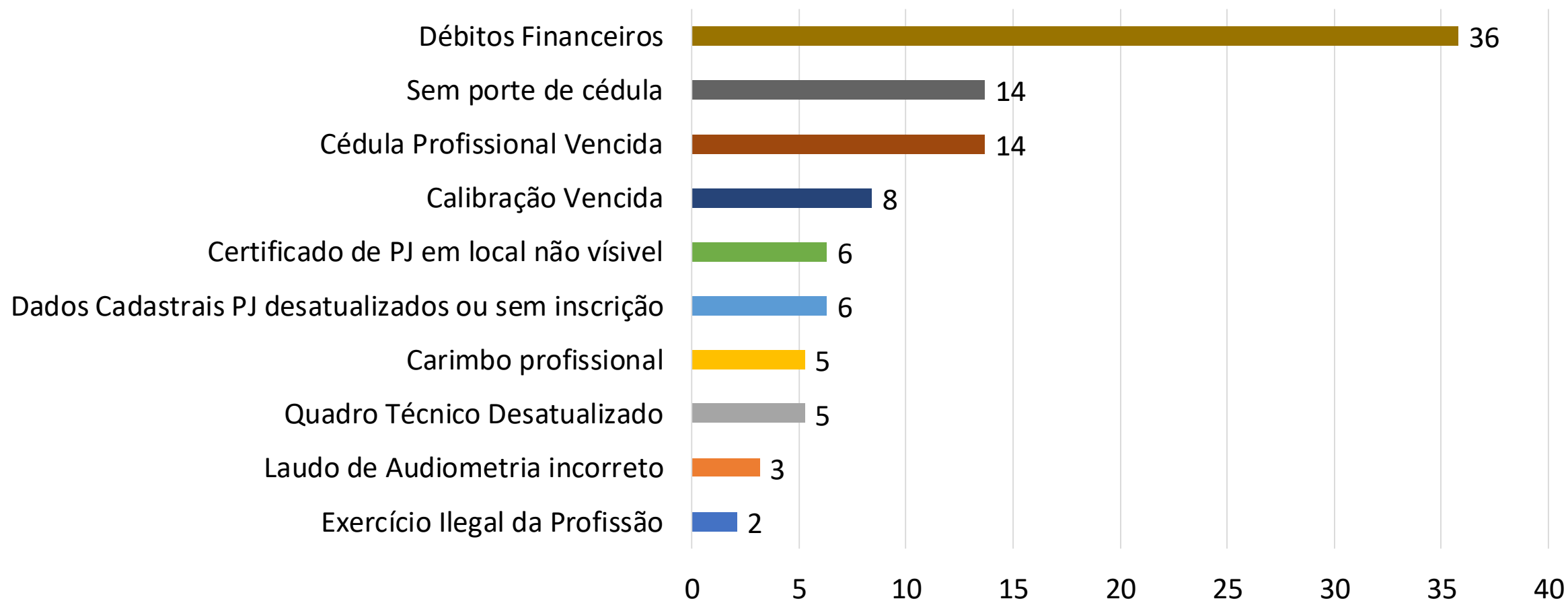

Resultados e desempenho da gestão

Atividades da Gestão

REUNIÃO DE DIRETORIA DO CRFa 9º REGIÃO

MES	DIAS	PARTICIPANTES	OBS
JANEIRO	25	MEMBROS DIRETORIA 1º COLEGIADO	ATA 19
FEVEREIRO	26	MEMBROS DIRETORIA 1º COLEGIADO	ATA 20
MARÇO	4	MEMBROS DIRETORIA 1º COLEGIADO	ATA 21 (ASCON -AJUR)
	27	MEMBROS DIRETORIA 1º COLEGIADO	Participação ASCON E AJUR
	31	MEMBROS DIRETORIA 1º COLEGIADO	ATA 22
ABRIL	23	MEMBROS DIRETORIA 1º COLEGIADO	ATA 22
	29	MEMBROS DIRETORIA 1º COLEGIADO	ATA 24
MAIO	29	MEMBROS DIRETORIA 1º COLEGIADO	ATA 25
JUNHO	30	MEMBROS DIRETORIA 1º COLEGIADO	ATA 26
JULHO	21	MEMBROS DIRETORIA 1º COLEGIADO	ATA 27 ASCON
	29	MEMBROS DIRETORIA 1º COLEGIADO	ATA 28
AGOSTO	4	MEMBROS DIRETORIA 1º COLEGIADO	ATA 29 (ASCON-AJUR)
	19	MEMBROS DIRETORIA 1º COLEGIADO	ATA 30
SETEMBRO	22	MEMBROS DIRETORIA 1º COLEGIADO	ATA 31
OUTUBRO	7	MEMBROS DIRETORIA 1º COLEGIADO	ATA 32
NOVEMBRO	11	MEMBROS DIRETORIA 1º COLEGIADO	ATA 33 (ASCON-AJUR)
	16	MEMBROS DIRETORIA 1º COLEGIADO	ATA 34
DEZEMBRO	2	MEMBROS DIRETORIA 1º COLEGIADO	ATA 35

18 Reuniões de Diretoria

SESSÃO PLENÁRIA ORDINÁRIA DO CRFa 9º REGIÃO

MES	DIAS	PARTICIPANTES	OBS
MARÇO	26,27	CONSELHEIROS 1º COLEGIADO	ATA 4a
JULHO	3	CONSELHEIROS 1º COLEGIADO	ATA 5a
OUTUBRO	30,31	CONSELHEIROS 1º COLEGIADO	ATA 6a

03 Reuniões SPO

Resultados e desempenho da gestão

Atividades da Gestão

PARTICIPAÇÃO SOCIAL CRFa 9 2020					
DATA	LOCAL	MODO	EVENTO	REPRESENTANTE	OFICIO
24/02/2020	BELEM	Presencial	Formatura Escola Superior da Amazonia	Romulo Evandro Brito de Leao	OF. 010/2020
	MANAUS	Presencial	Indicação Represent. no Comite Estadual de Aleitamento Materno	Annalyz Carvalho e David Lucio Almeida	OF. 044/2020
19/03/2020	MANAUS	Presencial	Assembleia do Estado - Sessão em Homenagem Fono	Conselheiro David Lucio Almeida	OF. 055/2020
25/06/2020	MANAUS	Virtual	Colação de Grau Fаметro	Karla Crispim	Solicitação
14/08/2020	MANAUS	Virtual	1o Encontro de TCC do Amazonas	Karla Crispim	Solicitação
20/08/2020	MANAUS	Presencial	Colação de Grau Uninorte - AM	Karla Crispim	Solicitação
21/08/2020	RIO BRANCO	Virtual	Palestra aos formandos da 1 turma da UNINORTE - Acre	Karla Crispim	Solicitação
ago/20	AMAPA	Presencial	Ind. Representes no Conselho Municipal de Saúde (Tartarugalzinho)	Eliza Santana dos Santos	OF. 141/2020
07/10/2020	SÃO PAULO	Virtual	Congresso Brasileiro de Fonoaudiologia	Ana Cristina Furtado, Socorro Soares e Karla Crispim	OF. 164/2020
10/09/2020	AMAPA	Virtual	Reunião na 2º PJDS/MCP	Rodrigo Coimbra	OF. 185/2020
11/09/2020	AMAPA	Virtual	Reunião na 2º PJDS/MCP	Rodrigo Coimbra	OF. 186/2020
13 a 16/10/20	BELEM	Virtual	II semana academica de Fonoaudiologia da ESAMAZ	Neyla Mourão	OF. 227/2020
09/12/2020	Boa Vista	Presencial	Reunião com Fonoaudiólogos de Roraima	Karla Crispim e Ana Cristina Furtado	OF. 253/2020
17/12/202	MANAUS	Virtual	Live - Guia do Processamento Auditivo Central	Karla Crispim e Ademir Antonio (CFFa)	Solicitação

Atividades da Gestão

Total de Reunião de comissões

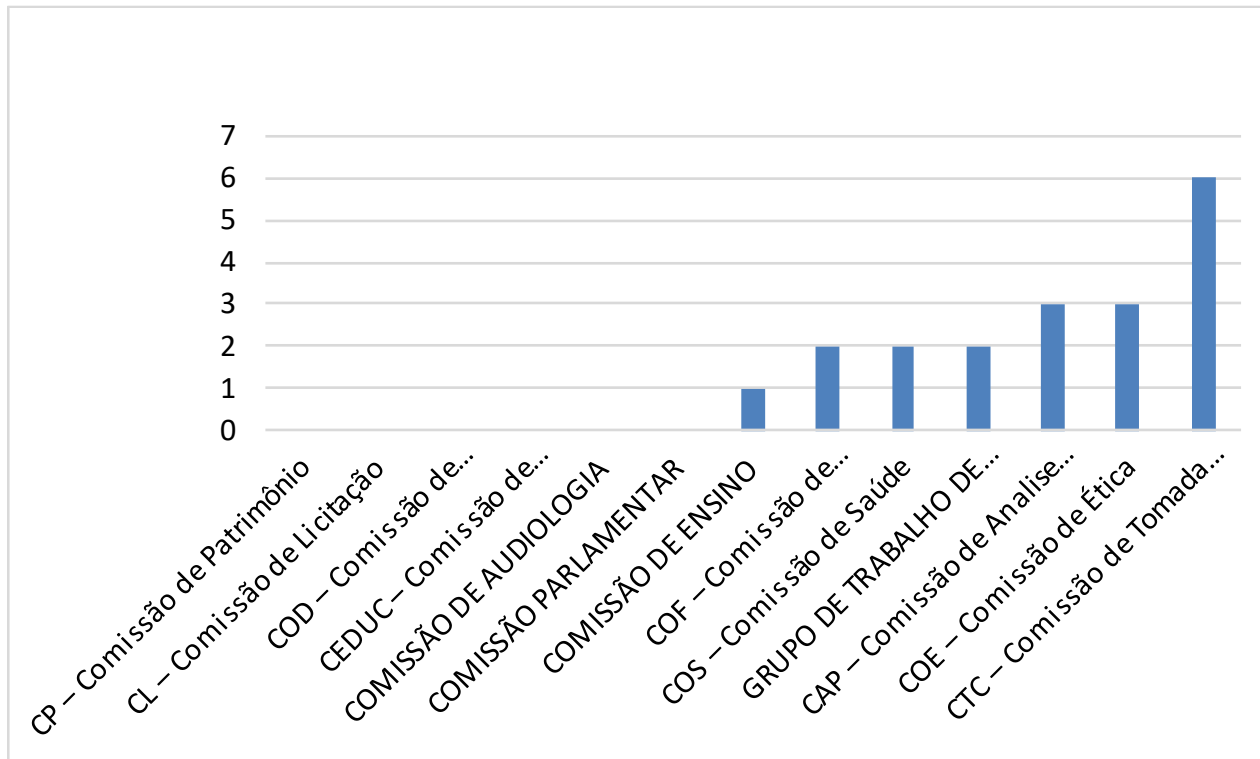

Participação do CRFa9 em INTERConselhos

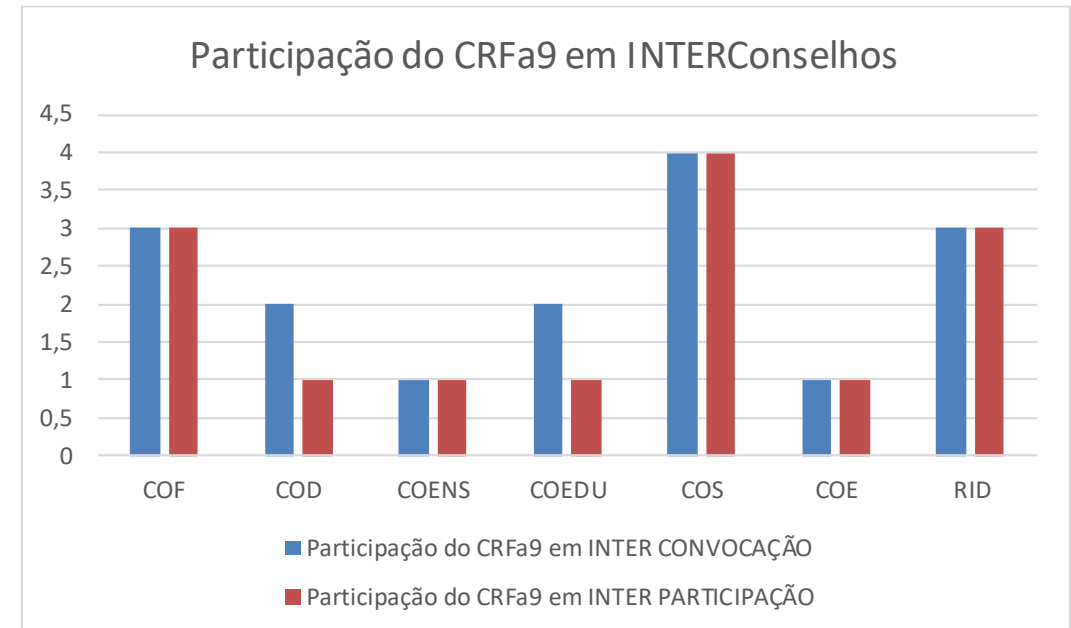

Resultados e desempenho da gestão

Atividades da Gestão

Gestão da Dívida p/ Estado	2018			2019			2020			2020			2021			DA
	2232			2383 - Out			2682 - Maio			2801- Outubro			2845 - Março			
	INSC.	INADIMP.	%	INSC.	INADIMP.	%	INSC.	INADIMP.	%	INSC.	INADIMP.	%	INSC.	INADIMP.	%	
AMAZONAS	858	460	53,61	979	646	65,99	1042	760	72,94	1088	707	64,98	1096	911	83,12	253
PARÁ	829	457	55,13	927	554	59,76	992	636	64,11	1017	573	56,34	1037	779	75,12	283
RONDÔNIA	321	124	38,63	372	252	67,74	395	287	72,66	411	264	64,23	420	342	81,43	420
AMAPÁ	111	35	31,53	111	92	82,88	118	98	83,05	122	96	78,69	120	105	87,50	51
RORAIMA	63	10	15,87	71	39	54,93	76	46	60,53	75	39	52,00	75	54	72,00	16
ACRE	50	18	36,00	54	36	66,67	59	38	64,41	88	37	42,05	97	77	79,38	20
	2232	1104		2514	1619		2682	1865		2801	1716		2845	2268		
		1128		895			817			1085			577			

INADIMPLÊNCIA POR ESTADO 2020

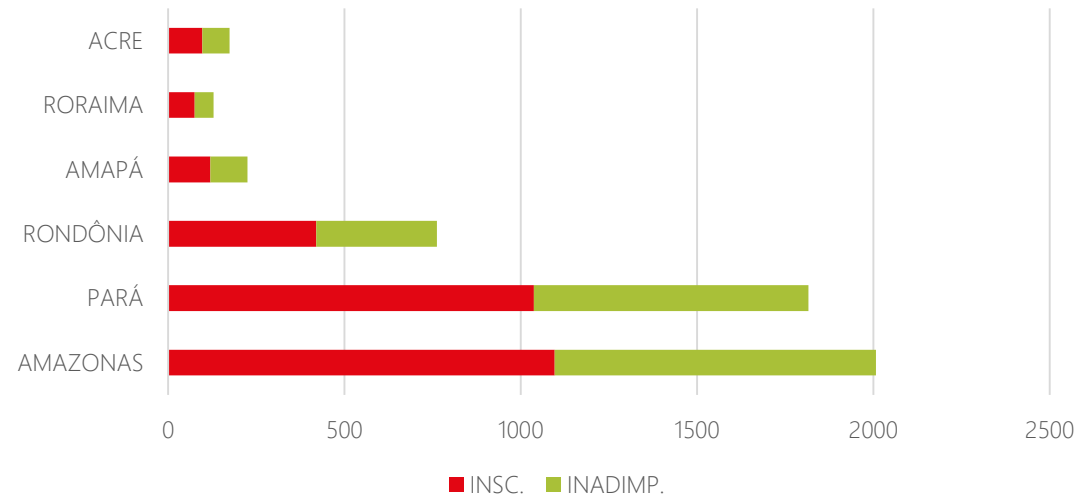

Resultados e desempenho da gestão

Atividades do Apoio Administrativo sede Manaus

Sede Manaus

Tabela de Atividades Administrativas 2020

ATIVIDADES	JAN	FEV	MAR	ABR	MAI	JUN	JUL	AGO	SET	OUT	NOV	DEZ
Atendimento Presencial	101	152	65	0	8	38	43	26	24	38	32	20
Atendimento por Telefone	415	380	408	69	389	198	224	285	325	307	298	254
Atendimentos por E-mail	472	425	501	538	349	251	249	253	549	222	278	122
Inscrições	11	10	61	2	4	20	24	12	21	45	12	11
Entrega de Documentação	13	15	59	23	8	21	25	11	14	56	26	12
2º via de Cédulas/Carteira	2	1	2	0	0	0	1	1	1	0	0	1
Negociação de Débito e Envio de Boletos	347	160	174	41	90	126	97	88	219	150	160	140
Transferência de Registro	11	6	7	1	2	6	8	3	10	16	4	9
Revalidação de Cédulas	0	0	0	0	0	0	0	0	0	0	0	0
Baixa de Registros	4	7	2	0	1	0	1	0	1	1	2	2
Reintegração	0	1	3	0	0	0	1	0	3	0	0	0
Transferência Compulsória	2	4	5	0	3	1	4	3	5	2	2	0
TOTAL	1378	1161	1287	674	854	661	677	682	1172	837	814	571

Atividades da sede por modalidade

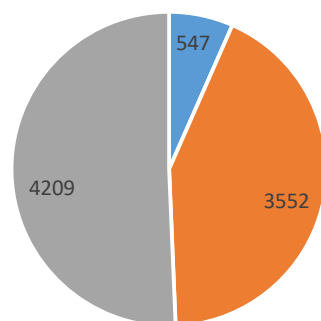

■ Atendimento Presencial ■ Atendimento por Telefone ■ Atendimentos por E-mail

Principais Atribuições

Executar serviços de apoio nas áreas de secretaria, recursos humanos, administração, financeiro e jurídico;

Atender fornecedores e clientes

Registrar a entrada e saída de documentos;

Contas a pagar e prestação de contas

Solicitar pareceres;

Acompanhar notificação de não conformidade

Expedir ofícios e memorandos

Controlar material de expediente; controlar expedição de malotes e recebimentos

Analisar títulos e documentos de cobrança

Encaminhar processos ao departamento jurídico

Cumprir os fluxogramas das rotinas operacionais

Prestar informações para elaboração do planejamento estratégico e relatórios

Auxiliar na classificação de despesas, observando os princípios da contabilidade pública

Dar suporte a comissão de patrimônio

Assessorar o setor de gerência, controle de frequência de funcionários, folha de pagamento, e outras rotinas administrativas pertinentes ao processo operacional.

Atividades do Apoio Administrativo Sub-sede Belém

A sub-sede de Belém foi instalada no ano de 2015 quando os Estados da Jurisdição do CREFONO9 faziam parte da 5ª Região. O objetivo era aproximar a gestão dos profissionais, tendo em vista que a sede encontrava-se em Goiânia-GO.

DEMANDA SUB-SEDE BELÉM	
TOTAL DE INSCRIÇÕES	73
TRANSFERÊNCIA PARA OUTRO REGIONAL	6
BAIXA DE REGISTRO	7
TRANSFERÊNCIA COMPULSÓRIA	147
E-MAILS (no ano)	1.576
ATENDIMENTO TELEFÔNICO (média)	19/Dia
ATENDIMENTO PRESENCIAL (média)	5/dia

FUNCCIONARIOS	ATIVIDADE FIM	REGIME DE TRABALHO
Valdinei Gonçalves	Auxiliar Administrativo	Concurso
Isabela Guedes	Fiscal	Concurso

Coordenadora Sub-sede	ATIVIDADE FIM	REGIME DE TRABALHO
Lucia Natsuo Sakai	Coordenadora	Conselheira 1º Colegiado CRFa9 Portaria de Nomeação CRFa9 /2020

Monitoramento do Plano de Ação

ITEM

PLANO DE AÇÃO

SITUAÇÃO DA META

GESTÃO

Promover ações coletivas que esclareçam e fortaleçam a competência e os direitos legais do fonoaudiólogo

Organização de palestras e eventos de temas relativos às Resoluções do CFFa

Cumprida parcialmente

FISCALIZAÇÃO

Discutir as necessidades da Fonoaudiologia nos Estados membros da jurisdição do CRFa

Realização de Conselho Itinerante

Cumprida satisfatoriamente

ADMINISTRATIVO

Garantir qualidade, conformidade e integridade nos processos e procedimentos operacionais

Aprimoramento de fluxos de trabalho

Cumprida parcialmente

Informações orçamentárias, financeiras e contábeis

Parecer Contábil

O CRFa 9 prima por cumprir as normas existentes, nas esferas administrativa e financeira. As decisões são tomadas em conformidade com a legislação vigente e com a disponibilidade orçamentária e financeira em conjunto com a Assessoria Contábil e Jurídica, evitando, desta forma, riscos de qualquer tipo de déficit e futuras ações envolvendo a autarquia.

As informações aqui resumidas podem ser extraídas na íntegra no site do Crefono9, no Portal da Transparência.

Despesas - Demonstrativos Contábeis				
Despesas Demonstrativo Contábil Orçamentário				
Despesas/Exercício	2018	2019	2020	Diferença
Pessoal e Encargos	116.553,89	194.924,68	248.709,92	53.785,24
Outras Despesas	282.538,62	514.814,18	408.011,25	- 106.802,93
Diaria/Verba Representação	39.900,00	93.597,92	37.245,42	- 56.352,50
Passagem	13.442,46	53.194,50	10.994,24	- 42.200,26
Serviços Bancários	31.627,49	80.829,75	60.957,65	- 19.872,10
Cota Parte CFFa	82.683,41	205.910,98	-	- 205.910,98
Total	566.745,87	1.143.272,01	765.918,48	-377.353,53

Comparativo				
Despesas Geral - Balanço Financeiro				
Ano	2018	2019	2020	Diferença
Geral	705.069,53	978.746,31	665.347,13	- 313.399,18

Receitas Correntes				
Natureza	2018	2019	2020	Diferença
Anuidades	530.312,84	849.692,73	672.927,49	- 176.765,24
Receita de Serviço	28.358,14	89.986,19	55.636,39	- 34.349,80
Financeira Juros	42.233,36	81.888,38	49.194,26	- 32.694,12
Atualização Monetária	8.591,45	22.880,29	9.196,48	- 13.683,81
Outras Receitas	95.600,74	3.346,97	25.241,51	21.894,54
Total	705.096,53	1.047.794,56	812.196,13	- 235.598,43
Receita Orçamentária	562.316,68	992.401,32	706.411,44	- 285.989,88

Relação de Bens Móveis - Base 2020		
Tipo	Quantidade	Valor
Móveis e Utensílios	67	86.339,60
Máquinas e Equipamentos	13	21.564,50
Utensílios de Copa e Cozinha	6	2.384,22
Equipamentos de Processamento de Dados	20	18.249,39
Sistemas de Processamento de Dados	1	5.500,00
Outros Bens Móveis	4	1.130,00

Informações orçamentárias, financeiras e contábeis

Demonstrativo de cota parte

DEMONSTRATIVO DA RECEITA PARA FINS DE CÁLCULO DA COTA PARTE COMPARTILHADA E NÃO COMPARTILHADA DE: CONSELHO REGIONAL DE FONOAUDIOLOGIA EXERCÍCIO 2020 PARA:TESOURARIA DO CONSELHO FEDERAL DE FONOAUDIOLOGIA											
Dia	Total da Receita				Apuração da Cota Parte		Total Cota Parte devida ao CFFa (7 = 5 + 6)	Repasses automat Cobr Compartilhada (8)	Cota Parte repassada para CFFa (9=7-8)	Receita pertencente ao Regional (10=1+2+3+4-6)	Vir créditado
	Convênio 992 (1)	Depósito Bancário (2)	Receita sem Incidência (3)	Outros Valores (4)	Transferida p/ Compartilh ada (5)	S/ Receb. não Compartilh ada (6)					
jan-20	272.939,98	-	300,00	-	54.588,00	60,00	54.648,00		54.648,00	218.591,98	158.745,05
fev-20	79.278,86	-	150,00	-	15.855,77	30,00	15.885,77		15.885,77	63.543,09	130.304,99
mar-20	144.225,71	-	240,00	-	28.845,14	48,00	28.893,14		28.893,14	115.572,57	108.174,98
abr-20	46.420,28	-	150,00	-	9.284,06	30,00	9.314,06		9.314,06	37.256,22	58.483,02
mai-20	41.855,33	-	60,00	-	8.371,07	12,00	8.383,07		8.383,07	33.532,26	32.263,63
jun-20	47.919,78	-	330,00	-	9.583,96	66,00	9.649,96		9.649,96	38.599,82	32.237,89
jul-20	37.058,24	-	270,00	-	7.411,65	54,00	7.465,65		7.465,65	29.862,59	33.337,94
ago-20	46.455,81	-	270,00	-	9.291,16	54,00	9.345,16		9.345,16	37.380,65	31.740,00
set-20	62.216,74	-	270,00	-	12.443,35	54,00	12.497,35		12.497,35	49.989,39	49.665,44
out-20	60.722,46	-	150,00	-	12.144,49	30,00	12.174,49		12.174,49	48.697,97	60.749,47
nov-20	76.098,16	-	240,00	-	15.219,63	48,00	15.267,63		15.267,63	61.070,53	52.064,92
dez-20	77.869,89	-	90,00	-	15.573,98	18,00	15.591,98		15.591,98	62.367,91	63.037,47
	993.061,24	-	2.520,00	-	198.612,26	504,00	199.116,26		199.116,26	796.464,98	810.804,80

Cota parte R\$ 199.116,26.

Informações orçamentárias, financeiras e contábeis

Receita e Despesa

Receita Orçada x Receita Arrecadada				
Prevista			815.010,07	
1º Trimestre				
jan/20	fev/20	mar/20	Total	(%)
219.439,83	64.227,49	116.332,78	400.000,10	49,08
2º Trimestre				
abr/20	mai/20	jun/20	Total	(%)
51.763,77	28.672,78	39.058,43	119.494,98	14,66
3º Trimestre				
jul/20	ago/20	set/20	Total	(%)
30.115,01	37.548,73	59.714,53	127.378,27	15,63
4º Trimestre				
Reformulação			706.411,44	
out/20	nov/20	dez/20	Total	(%)
49.273,41	62.674,55	53.374,82	165.322,78	23,40
Total Consolidado			812.196,13	114,97

A receita arrecadada do Exercício de 2020 do CRFa 9ª Região atingiu o valor de R\$ 812.196,13, que corresponde a 114,97% da Receita Corrente Líquida de 2020 que é de R\$ 706.411,44.

Despesa Fixada x Despesa Executada				
Prevista			815.010,07	
1º Trimestre				
jan/20	fev/20	mar/20	Total	(%)
622.512,15	52.404,66	23.636,03	698.552,84	85,71
2º Trimestre				
abr/20	mai/20	jun/20	Total	(%)
6.702,44	21.591,94	505,52	28.799,90	3,53
3º Trimestre				
jul/20	ago/20	set/20	Total	(%)
19.601,98	17.041,01	- 265,16	36.377,83	4,46
4º Trimestre				
Reformulação			706.411,44	
out/20	nov/20	dez/20	Total	(%)
- 96.200,18	12.691,47	-14.874,73	- 98.383,44	-13,93
Total Consolidado			665.347,13	94,19

Superávit do Exercício no valor de R\$ 132.320,28,

Informações orçamentárias, financeiras e contábeis

Saldo Bancário	
1º Trimestre	
Conta Corrente	12.026,72
Aplicação	902.439,88
Total	914.466,60
2º Trimestre	
Conta Corrente	7.271,73
Aplicação	885.209,50
Total	892.481,23
3º Trimestre	
Conta Corrente	11.567,46
Aplicação	834.143,27
Total	845.710,73
4º Trimestre	
Conta Corrente	970,30
Aplicação	809.218,64
Total	810.188,94
(%)	0,96

Resultado Patrimonial	
1º Trimestre	
Varição Patrimonial Ativa ¹	657.165,93
Varição Patrimonial Passiva ²	-136.031,28
Total	521.134,65
2º Trimestre	
Varição Patrimonial Ativa ¹	677.664,21
Varição Patrimonial Passiva ²	-311.925,50
Total	365.738,71
3º Trimestre	
Varição Patrimonial Ativa ¹	720.526,06
Varição Patrimonial Passiva ²	-497.386,03
Total	223.140,03
4º Trimestre	
Varição Patrimonial Ativa ¹	751.932,22
Varição Patrimonial Passiva ²	-677.434,20
Total	74.498,02
(%)	-66,61

Resultado Orçamentário				
Prevista				815.010,07
1º Trimestre				
jan/20	fev/20	mar/20	Total	(%)
-403.072,32	11.822,83	92.696,75	-298.552,74	-36,63
2º Trimestre				
abr/20	mai/20	jun/20	Total	(%)
45.061,33	7.080,84	38.552,91	90.695,08	11,13
3º Trimestre				
jul/20	ago/20	set/20	Total	(%)
10.513,03	20.507,72	59.979,69	91.000,44	11,17
4º Trimestre				
Reformulação				706.411,44
out/20	nov/20	dez/20	Total	(%)
145.473,59	49.983,08	68.249,55	263.706,22	37,33
Total Consolidado			146.849,00	20,79

Resultado Financeiro	
1º Trimestre	
Saldo Bancário	914.466,60
(-) Contas a pagar (Passivo)	-22.872,57
(-) Empenhos Globais e estimativos a serem realizados	-562.295,79
Total	329.298,24
2º Trimestre	
Saldo Bancário	892.481,23
(-) Contas a pagar (Passivo)	- 53.768,51
(-) Empenhos Globais e estimativos a serem realizados	- 428.082,14
Total	410.630,58
3º Trimestre	
Saldo Bancário	845.710,73
(-) Contas a pagar (Passivo)	- 61.920,53
(-) Empenhos Globais e estimativos a serem realizados	- 292.709,28
Total	491.080,92
4º Trimestre	
Saldo Bancário	810.188,94
(-) Contas a pagar (Passivo)	- 37.553,10
(-) Empenhos Globais e estimativos a serem realizados	- 269,60
Total	772.366,24
(%)	57,28

Informações orçamentárias, financeiras e contábeis

Parecer Contábil

Comparativo Receita	
1º Trimestre	
Receita realizada	400.000,10
Receita orçada	815.010,07
(%)	49,08
2º Trimestre	
Receita realizada	519.495,08
Receita orçada	815.010,07
(%)	14,66
3º Trimestre	
Receita realizada	646.873,35
Receita orçada	815.010,07
(%)	15,63
4º Trimestre	
Receita realizada	812.196,13
Receita orçada	706.411,44
(%)	23,40
Percentual de evolução	114,97

Comparativo Despesa	
1º Trimestre	
Despesa paga	135.798,70
Despesa orçada	815.010,07
(%)	16,66
2º Trimestre	
Despesa paga	294.304,57
Despesa orçada	815.010,07
(%)	36,11
3º Trimestre	
Despesa paga	465.974,65
Despesa orçada	815.010,07
(%)	57,17
4º Trimestre	
Despesa paga	665.347,13
Despesa orçada	706.411,44
(%)	94,19
Percentual de evolução	1,65

GASTOS COM FISCALIZAÇÃO		
	Percentual	Valores
Arrecadação Corrente Líquida	100%	796.971,80
Execução de Gastos com Fiscalização	15,32%	122.109,86



- redução de custos com fiscalização em razão à pandemia, como passagens, e diárias.
- recuperação da receita além do previsto após o último fechamento orçamentário, superando as expectativas; e
- desligamento de um colaborador do setor fiscal da Sede.

A receita arrecadada no exercício de 2020 do Exercício de 2020 foi de R\$ 812.196,13, correspondente a um percentual de 114,97%;

A despesa corrente paga no exercício de 2020 do Exercício de 2020 foi R\$ 665.347,13, correspondente a um percentual de 94,19%.